



INGEMACH S.A

Proyectos Industriales & Arquitectónicos

INFORME TÉCNICO

**MANTENIMIENTO DE ASCENSORES Y MONTACARGA DE LOS EDIFICIOS Y
MANTENIMIENTO DEL SISTEMA DE CLIMATIZACIÓN DE LA BIBLIOTECA
DE LA UNIVERSIDAD DE LAS ARTES
SIE-UA-001-2022**

En la Ciudad de Guayaquil, a los 10 días del mes de julio del 2022, comparecen:

Contratante: Universidad de las Artes.

Contratista: Srta. María Reina Machado Baque representante legal de INGEMACH S.A.

Suscriben el presente INFORME TECNICO de los servicios que fueron adquiridos en el contrato Nro. UA-C-CPIF-2022-001 para el "MANTENIMIENTO DE ASCENSORES Y MONTACARGA DE LOS EDIFICIOS Y MANTENIMIENTO DEL SISTEMA DE CLIMATIZACIÓN DE LA BIBLIOTECA DE LA UNIVERSIDAD DE LAS ARTES".

INFORME DE AVANCE 2

Se realizo el segundo mantenimiento de los equipos donde se pudo comprobar nuevamente fallas en algunos de ellos y de que se debe realizar mantenimientos mas seguidos dado al estado que se encuentran, logrando así mantener estable su fruncimiento.

Mapasingue Este Av. Alianza y calle 2 da •
+ 593 985883770 - 5056383
asesoria.tecnica1@ingemach.com
jmachado@ingemach.com

ECUADOR-GUAYAQUIL
www.ingemach.com



INGEMACH.S.A

Proyectos Industriales & Arquitectónicos

BIBLIOTECA

En el edificio de la **BIBLIOTECA** se desarrollaron las siguientes actividades detallados en el siguiente rubro:

1. INSTALACION DE BORDA ELECTRICA

2. MANTENIMIENTO PREVENTIVO

2.1 AJUSTE Y CALIBRACION DEL SISTEMA DE PUERTAS

2.2 LIMPIEZA DE FOSA

2.3 LUBRICACION DE CABLES, RIELES Y POLEAS

2.4 SE COMPLETA EL NIVEL DE ACEITE PARA LUBRICACION DE RIELES Y POLEAS

2.5 LIMPIEZA Y AJUSTES DE COMPONENTES ELECTRICOS EN TABLERO PRINCIPAL

2.6 RUEBAS DE SEGURIDAD DE FUNCIONAMIENTO DE EQUIPO

OBSERVACIONES:

Se encuentra el equipo funcionando correctamente por lo que se procedió a realizar el respectivo mantenimiento preventivo para que continúe en marcha sin presentar novedades que alteren o perjudiquen a los usuarios.

Mapasingue Este Av. Alianza y calle 2 da •
+ 593 985883770 - 5056383
asesoria.tecnica1@ingemach.com
jmachado@ingemach.com

ECUADOR-GUAYAQUIL
www.ingemach.com

THE HISTORY OF THE

REIGN OF

CHARLES THE FIRST



INGEMACH S.A

Proyectos Industriales & Arquitectónicos

RECOMENDACIONES:

- Uso adecuado del equipo, no debe superar el peso máximo de 2 a 4 personas por cabina o equipo dado que al sobre pesar el peso sugerido se puede llegar a dañar el fruncimiento u ocasionar un accidente a los usuarios que lo usen.
- Se recomienda la limpieza continua de rieles de piso para el cierre y apertura de puertas de la cabina.
- Mantener en buen estado las señaléticas de uso de los equipos.
- Se recomienda que a penas el equipo deje de funcionar o se reporten ruidos inusuales durante el uso del mismo sea informada la compañía dado que así evitamos que sufra más daños los circuitos y mecanismo de función

EDIFICIO TÁBARA

En el edificio **TÁBARA** se desarrollaron las siguientes actividades detallados en el siguiente rubro:

3. MANTENIMIENTO PREVENTIVO

3.1 AJUSTE Y CALIBRACION DEL SISTEMA DE PUERTAS

3.2 LIMPIEZA DE FOSA

3.3 LUBRICACION DE CABLES, RIELES Y POLEAS

Mapasingue Este Av. Alianza y calle 2 da •
+ 593 985883770 - 5056383
asesoria.tecnica1@ingemach.com
jmachado@ingemach.com

ECUADOR-GUAYAQUIL

www.ingemach.com



Main body of the document containing several paragraphs of text. The text is extremely faint and illegible due to low contrast and blurring.





INGEMACH S.A

Proyectos Industriales & Arquitectónicos

3.4 SE COMPLETA EL NIVEL DE ACEITE PARA LUBRICACION DE RIELES Y POLEAS

3.5 LIMPIEZA Y AJUSTES DE COMPONENTES ELECTRICOS EN TABLERO PRINCIPAL

3.6 PRUEBAS DE FUNCIONAMIENTO DE EQUIPO

OBSERVACIONES:

Se encontró el equipo defectuoso en el motor de freno y fallo en los amortiguadores de las puertas, por lo que se informó a la entidad que se debe realizar un seguimiento del equipo por si vuelve a presentar este inconveniente y dejarlo inmediatamente fuera del uso de los usuarios para evitar su daño definitivo, una vez realizado el mantenimiento adecuado se dejó en funcionamiento el equipo.

RECOMENDACIONES:

- Uso adecuado del equipo, no debe superar el peso máximo de 2 a 4 personas por cabina o equipo dado que al sobrepesar el peso sugerido se puede llegar a dañar el funcionamiento u ocasionar un accidente a los usuarios que lo usen.
- Se recomienda la limpieza continua de rieles de piso para el cierre y apertura de puertas de la cabina.
- Mantener en buen estado las señaléticas de uso de los equipos.

Mapasingue Este Av. Alianza y calle 2 da •
+ 593 985883770 - 5056383
asesoria.tecnica1@ingemach.com
jmachado@ingemach.com

ECUADOR-GUAYAQUIL
www.ingemach.com

THE LAND



INGEMACH S.A

Proyectos Industriales & Arquitectónicos

MZ 14

En el edificio *MZ14* se desarrollaron las siguientes actividades detallados en el siguiente rubro:

4. MANTENIMIENTO PREVENTIVO

4.1 MANTENIMIENTO DE SENSORES PUERTAS ASCENSOR (AJUSTE Y CALIBRACIÓN)

- 4.1.1 AJUSTE Y CALIBRACION DEL SISTEMA DE PUERTAS
- 4.1.2 LIMPIEZA DE FOSA
- 4.1.3 LUBRICACION DE CABLES, RIELES Y POLEAS
- 4.1.4 SE COMPLETA EL NIVEL DE ACEITE PARA LUBRICACION DE RIELES Y POLEAS
- 4.1.5 LIMPIEZA Y AJUSTES DE COMPONENTES ELECTRICOS EN TABLERO PRINCIPAL
- 4.1.6 PRUEBAS DE FUNCIONAMIENTO DE EQUIPO

OBSERVACIONES:

Se encontró el primer equipo operando correctamente y el otro equipo continúa fuera de servicio por daño de tarjeta electrónica de tarjeta principal de ascensor. Por lo que se volvió a notificar a la entidad que el segundo equipo no se puede poner en funcionamiento dado que existe un daño severo para el funcionamiento y que debe estar fuera de servicio para los usuarios.

Mapasingue Este Av. Alianza y calle 2 da •
+ 593 985883770 - 5056383
asesoria.tecnica1@ingemach.com
jmachado@ingemach.com

ECUADOR-GUAYAQUIL

www.ingemach.com

1947

1947

1947



INGEMACH S.A

Proyectos Industriales & Arquitectónicos

RECOMENDACIONES:

- Uso adecuado del equipo, no debe superar el peso máximo de 6 a 8 personas por cabina o equipo dado que al sobre pesar el peso sugerido se puede llegar a dañar el fruncimiento u ocasionar un accidente a los usuarios que lo usen.
- Se recomienda la limpieza continua de rieles de piso para el cierre y apertura de puertas de la cabina.
- Se recomienda el cambio de tarjeta electrónica principal del ascensor.
- Mantener en buen estado las señaléticas de uso de los equipos.
- Se recomienda que se tome en cuenta realizar otro tipo de manteniendo aparte del preventivo dado que el equipo ya no se puede ser usado por el daño existente en la tarjeta electrónica.

Mapasingue Este Av. Alianza y calle 2 da •
+ 593 985883770 - 5056383
asesoria.tecnica1@ingemach.com
jmachado@ingemach.com

ECUADOR-GUAYAQUIL

www.ingemach.com

17

11/11/11

11/11/11



INGEMACH S.A

Proyectos Industriales & Arquitectónicos

GOBERNACIÓN

En el edificio de la **GOBERNACIÓN** se desarrollaron las siguientes actividades detallados en el siguiente rubro:

5. MANTENIMIENTO PREVENTIVO ASCENSOR PANORÁMICO

5.1 MANTENIMIENTO DE SENSORES PUERTAS ASCENSOR PANORÁMICO

5.1.1 LIMPIEZA DE FOSA

5.1.2 LUBRICACION DE CABLES, RIELES Y POLEAS

5.1.3 ~~SE COMPLETA EL NIVEL DE ACEITE PARA LUBRICACION DE RIELES Y POLEAS~~

5.1.4 LIMPIEZA Y AJUSTES DE COMPONENTES ELECTRICOS EN RTABLERO PRINCIPAL

5.1.5 PRUEBAS DE FUNCIONAMIENTO DE EQUIPO

6. MANTENIMIENTO PREVENTIVO MONTACARGAS

OBSERVACIONES:

Se encuentra el equipo funcionando correctamente por lo que se procedió a realizar el respectivo manteniendo preventivo para que contiene en marcha sin presentar novedades que alteren o perjudiquen a los usuarios.

Mapasingue Este Av. Alianza y calle 2 da •
+ 593 985883770 - 5056383
asesoria.tecnica1@ingemach.com
jmachado@ingemach.com

ECUADOR-GUAYAQUIL

www.ingemach.com

1944

...



INGEMACH S.A

Proyectos Industriales & Arquitectónicos

RECOMENDACIONES:

- Uso adecuado del equipo, no debe superar el peso máximo de 2 a 4 personas por cabina o equipo dado que al sobre pesar el peso sugerido se puede llegar a dañar el fruncimiento u ocasionar un accidente a los usuarios que lo usen.
- Se recomienda la limpieza continua de rieles de piso para el cierre y apertura de puertas de la cabina.
- Mantener en buen estado las señaléticas de uso de los equipos.
- Se recomienda que a penas el equipo deje de funcionar o se reporten ruidos inusuales durante el uso del mismo sea informada la compañía dado que así evitamos que sufra más daños los circuitos y mecanismo de función

PLAZOS DE ENTREGA:

ITEM	ESPECIFICACIONES TÉCNICAS	UNIDAD	CANTIDAD	FECHA DE INICIO	FECHA DE ENTREGA AVANCE #2	DIAS EJECUTADOS
BIBLIOTECA						
1	INSTALACION DE BORDA ELECTRICA	UNIDAD	1	11/4/2022	10/7/2022	90 DIAS
2	MANTENIMIENTO PREVENTIVO	UNIDAD	1			
2.1	AJUSTE Y CALIBRACIÓN DEL SISTEMA DE PUERTAS	UNIDAD	1			
EDIFICIO TABARA						
3	MANTENIMIENTO PREVENTIVO	UNIDAD	1			

Mapasingue Este Av. Alianza y calle 2 da •
+ 593 985883770 - 5056383
asesoria.tecnica1@ingemach.com
jmachado@ingemach.com

ECUADOR-GUAYAQUIL

www.ingemach.com



DATA

The following text is extremely faint and largely illegible. It appears to be a list or a series of entries, possibly related to the data mentioned in the header. The text is organized into several columns and rows, but the individual characters and words are too light to transcribe accurately.



INGEMACH S.A

Proyectos Industriales & Arquitectónicos

MZ14			
4	MANTENIMIENTO PREVENTIVO	UNIDAD	1
4,1	MANTENIMIENTO DE SENSORES PUERTAS ASCENSOR (AJUSTE Y CALIBRACIÓN)	UNIDAD	1
GOBERNACION			
5	MANTENIMIENTO PREVENTIVO ASCENSOR PANORÁMICO	UNIDAD	1
5,1	MANTENIMIENTO DE SENSORES PUERTAS ASCENSOR PANORÁMICO	UNIDAD	1
6	MANTENIMIENTO PREVENTIVO MONTACARGAS	UNIDAD	1

Por medio de la presente recibimos a satisfacción los trabajos ejecutados por
INGEMACH S.A

Arq. Ivannova Araujo Q.
**UNIVERSIDAD DE LAS
ARTES**

Ma. Reina Machado Baque
**Gerente General
INGEMACH S.A.**

Mapasingue Este Av. Alianza y calle 2 da
+ 593 985883770 - 5056383
asesoria.tecnica1@ingemach.com
jmachado@ingemach.com

ECUADOR-GUAYAQUIL
www.ingemach.com





76.

THE
LIBRARY
OF THE
MUSEUM



INGEMACH S.A

Proyectos Industriales & Arquitectónicos

ANEXO FOTOGRÁFICO BIBLIOTECA

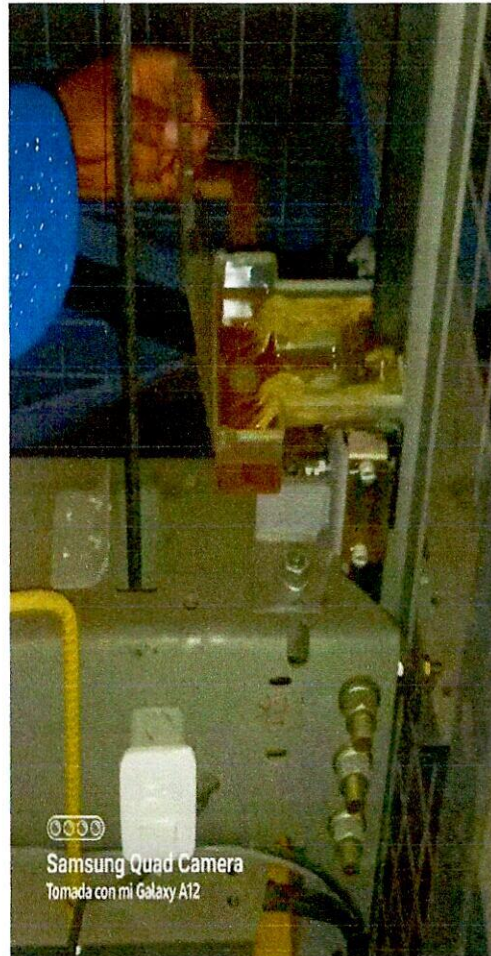

Mapasingue Este Av. Alianza y calle 2 da •
+ 593 985883770 - 5056383
asesoria.tecnica1@ingemach.com
jmachado@ingemach.com

ECUADOR-GUAYAQUIL
www.ingemach.com

THE UNIVERSITY OF CHICAGO

PHYSICS

PHYSICS DEPARTMENT
5540 S. UNIVERSITY AVE.
CHICAGO, ILL. 60637

PHYSICS DEPARTMENT, UNIVERSITY OF CHICAGO



INGEMACH S.A

Proyectos Industriales & Arquitectónicos

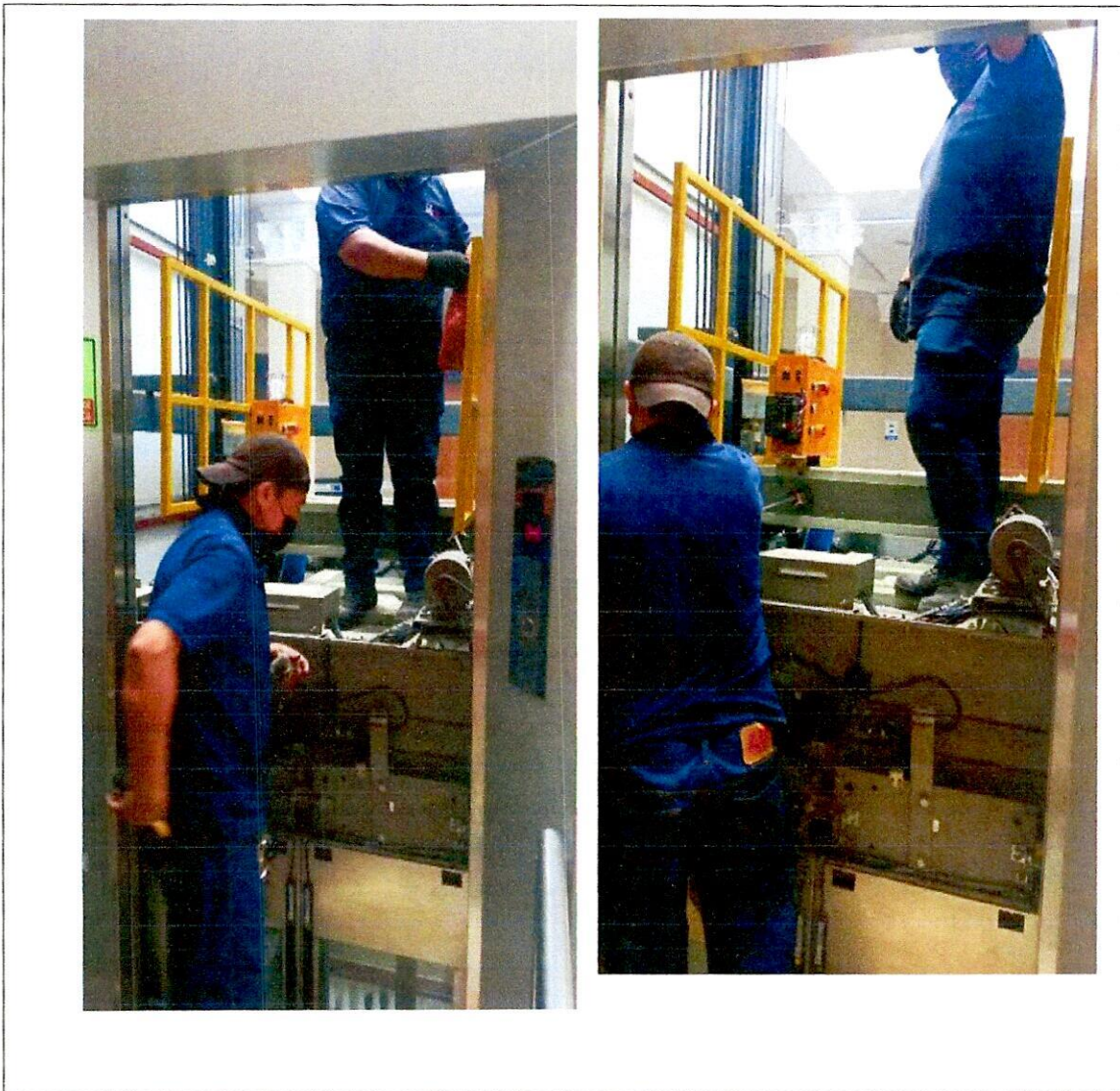

Mapasingue Este Av. Alianza y calle 2 da •
+ 593 985883770 - 5056383
asesoria.tecnica1@ingemach.com
jmachado@ingemach.com

ECUADOR-GUAYAQUIL
www.ingemach.com

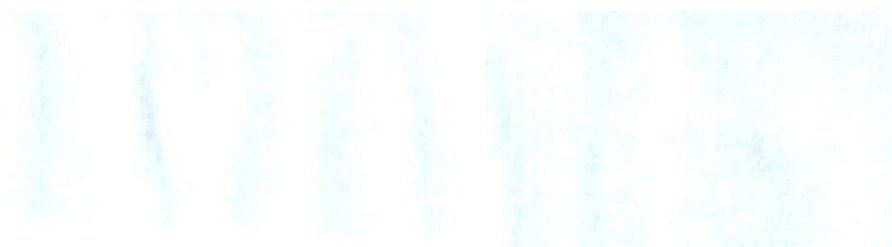



INGEMACH S.A

Proyectos Industriales & Arquitectónicos

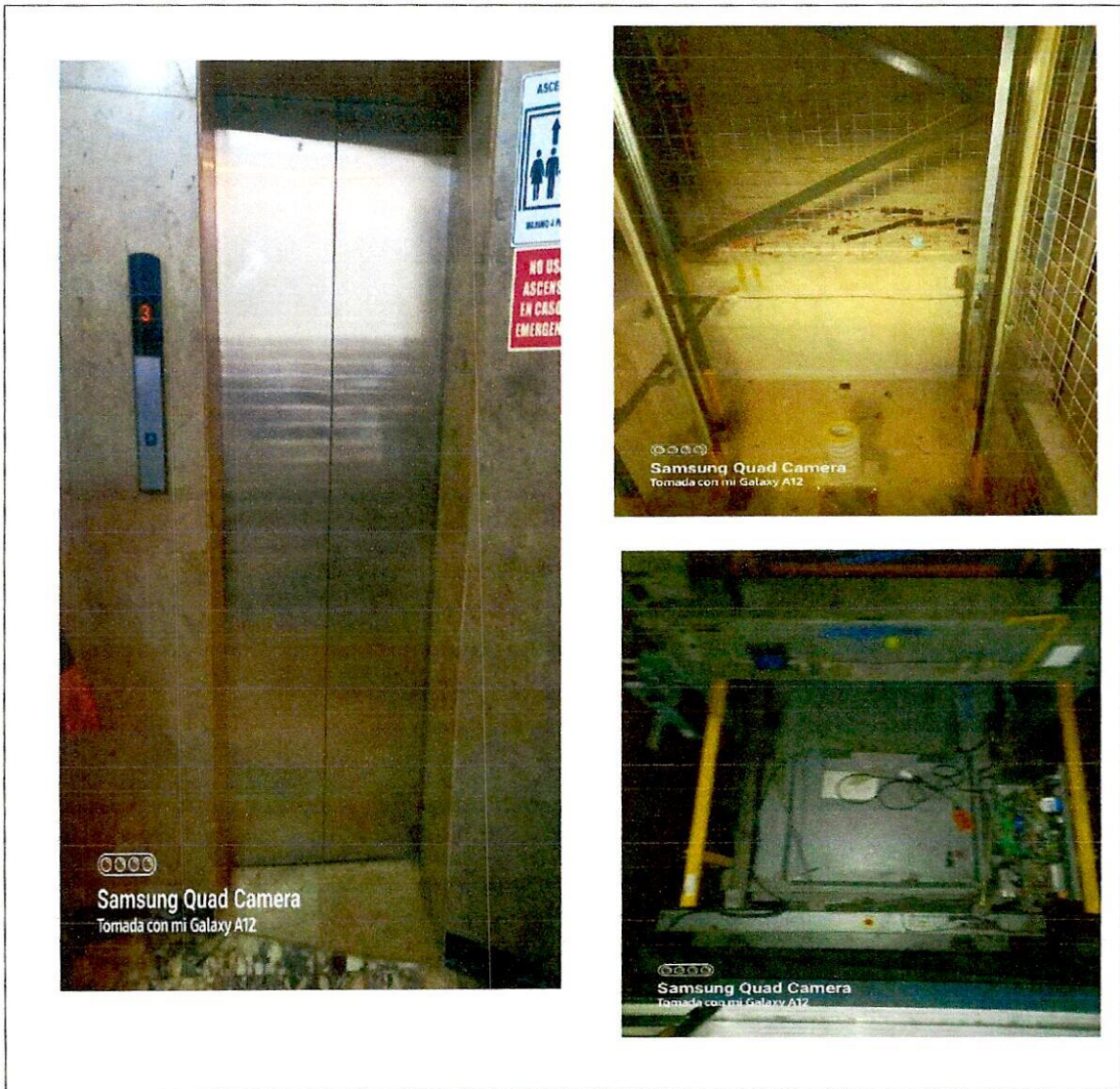

Mapasingue Este Av. Alianza y calle 2 da •
+ 593 985883770 - 5056383
asesoria.tecnica1@ingemach.com
jmachado@ingemach.com

ECUADOR-GUAYAQUIL
www.ingemach.com

1917

1917

1917



INGEMACH S.A.

Proyectos Industriales & Arquitectónicos

ANEXO FOTOGRÁFICO TÁBARA



Mapasingue Este Av. Alianza y calle 2 da •
+ 593 985883770 - 5056383
asesoria.tecnica1@ingemach.com
jmachado@ingemach.com

ECUADOR-GUAYAQUIL
www.ingemach.com

THE UNIVERSITY OF CHICAGO

PHYSICS DEPARTMENT

PHYSICS 435

PHYSICS 435



INGEMACH S.A

Proyectos Industriales & Arquitectónicos

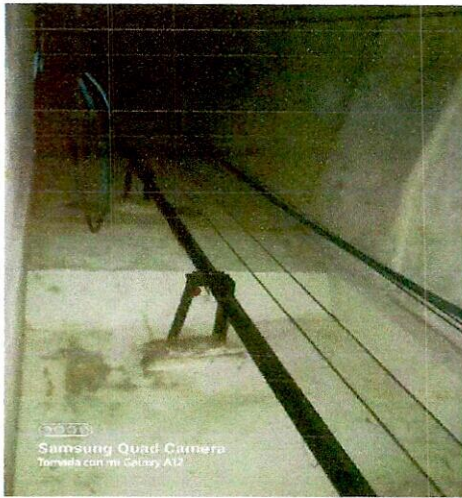

Samsung Quad Camera
Tomada con mi Galaxy A12

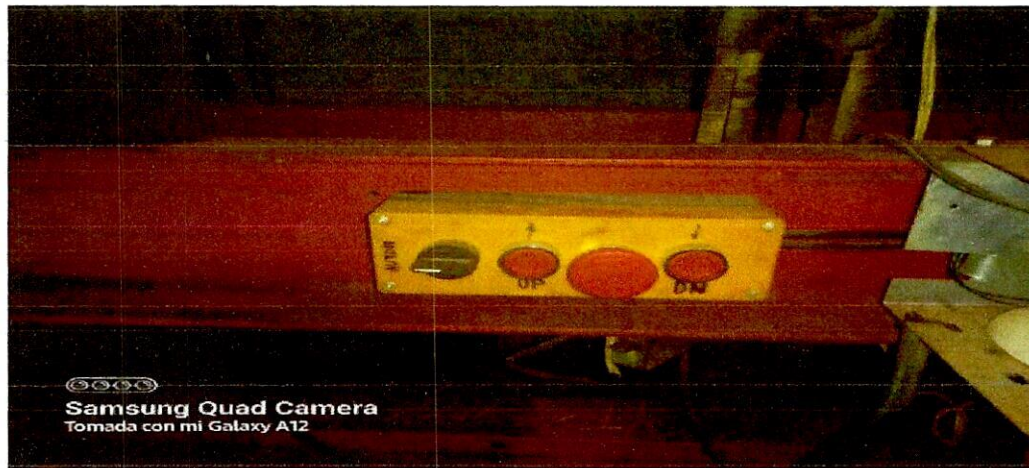
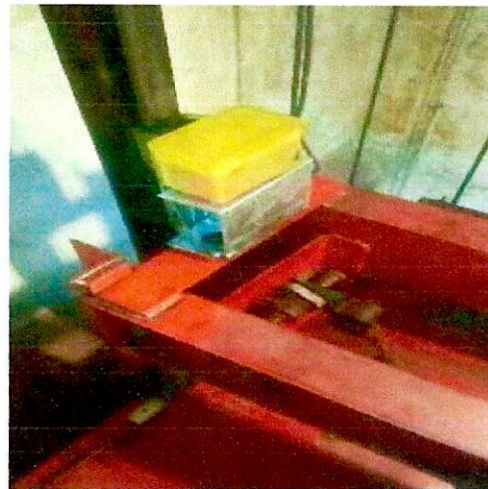

Samsung Quad Camera
Tomada con mi Galaxy A12

Mapasingue Este Av. Alianza y calle 2 da •
+ 593 985883770 - 5056383
asesoria.tecnica1@ingemach.com
jmachado@ingemach.com

ECUADOR-GUAYAQUIL
www.ingemach.com



2005

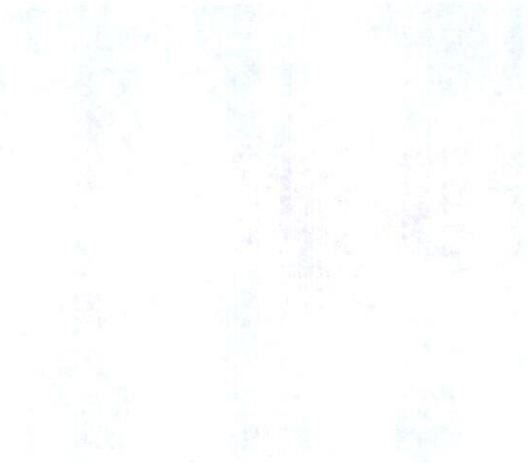
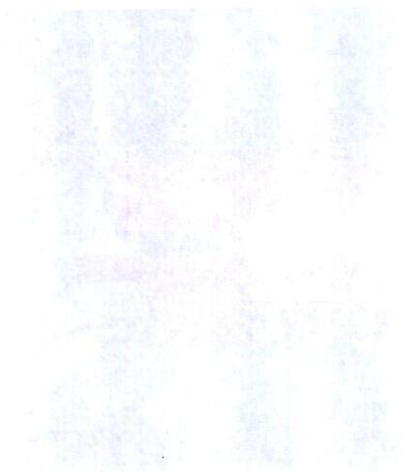
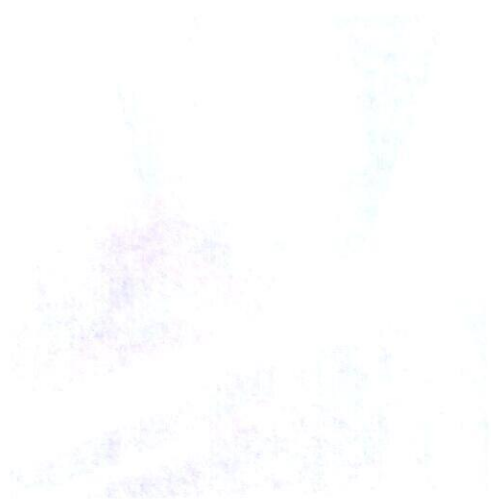



INGEMACH S.A

Proyectos Industriales & Arquitectónicos

ANEXO FOTOGRÁFICO MZ 14

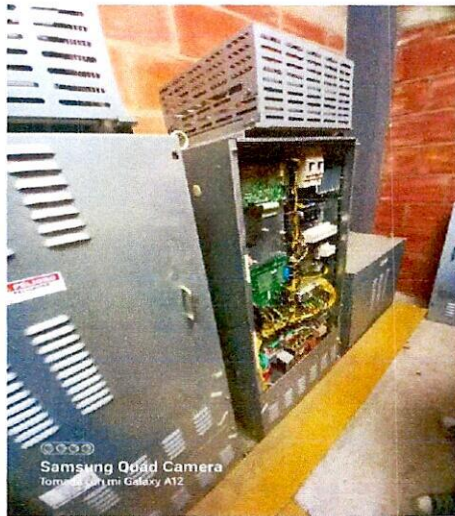

Samsung Quad Camera
Tomada con mi Galaxy A12

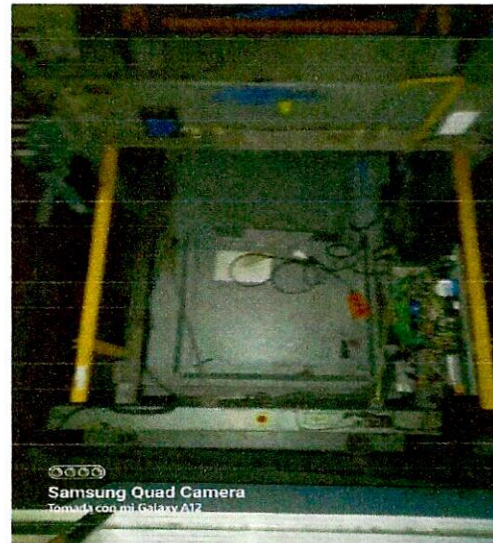

Samsung Quad Camera
Tomada con mi Galaxy A12

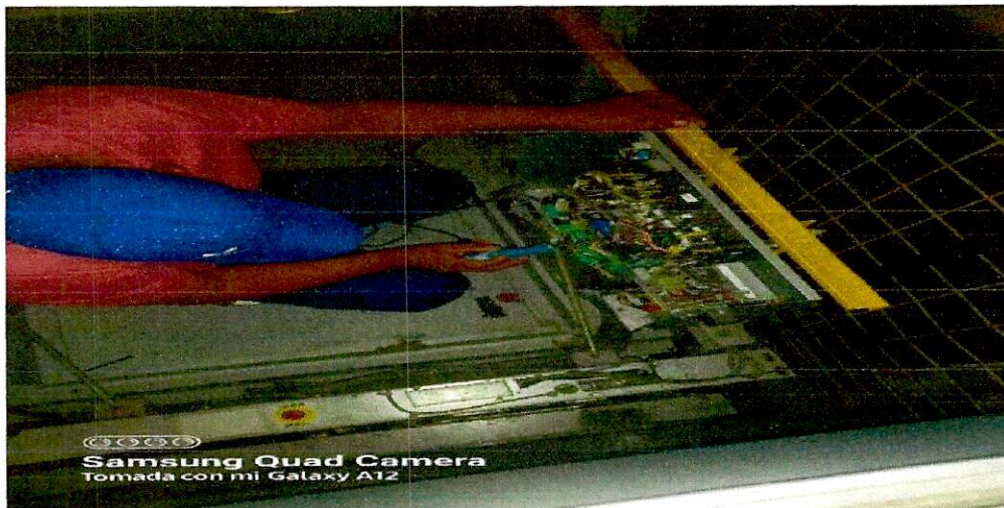

Samsung Quad Camera
Tomada con mi Galaxy A12

Mapasingue Este Av. Alianza y calle 2 da •
+ 593 985883770 - 5056383
asesoria.tecnica1@ingemach.com
jmachado@ingemach.com

ECUADOR-GUAYAQUIL
www.ingemach.com

THE UNIVERSITY OF CHICAGO

PHYSICS DEPARTMENT



INGEMACH S.A

Proyectos Industriales & Arquitectónicos



Mapasingue Este Av. Alianza y calle 2 da •
+ 593 985883770 - 5056383
asesoria.tecnica1@ingemach.com
jmachado@ingemach.com

ECUADOR-GUAYAQUIL
www.ingemach.com

1947年11月15日

1. 關於...



INGEMACH S.A

Proyectos Industriales & Arquitectónicos

ANEJO FOTOGRÁFICO GOBIERNACIÓN



Mapasingue Este Av. Alianza y calle 2 da •
+ 593 985883770 - 5056383
asesoria_tecnica1@ingemach.com
jmachado@ingemach.com

ECUADOR-GUAYAQUIL
www.ingemach.com
www.ingemach.com

1900

1900

1900