

Guayaquil, 20 de abril del 2022

**Señores,**

Ciudad.-

De mis consideraciones:

Nos es grato hacerle llegar nuestra carta de presentación y proforma de servicio de nuestra operadora de Estaciones de Servicios ATIMASA S.A. de la marca PRIMAX en Ecuador.

### **ATIMASA S.A. - Quienes Somos**

Somos con una moderna red de más 73 estaciones de servicios estratégicamente ubicadas en Guayaquil, Quito y provincias, en las cuales vendemos el mejor combustible del País, ofreciendo los mejores servicios a nuestros clientes.

Nuestro personal calificado está dedicado a brindarles servicio de excelencia que merecen, además ofrecemos una variedad de servicios adicionales.



**Calidad de Nuestros Productos  
Nueva Súper G-Prix**



La humanidad avanzó lo que nunca imaginó. Tú puedes llegar más lejos.

**NUEVA SUPER G-PRIX CREADA PARA QUE LLEGUES MÁS LEJOS**

**¡HEMOS MEJORADO!**



**¿POR QUÉ ES NUEVA SUPER G-PRIX?**

- 1. NUEVOS ADITIVOS**
- 2. MAYOR CANTIDAD DE ADITIVO**
- 3. REDUCTOR DE FRICCIÓN (FRICTION MODIFIER)**

## BENEFICIOS

<p><b>MAYOR LIMPIEZA</b></p> <p>Remueve y previene los depósitos que se forman en las piezas del motor.</p> 	<p><b>MÁS PROTECCIÓN</b></p> <p>Cubre el motor con una película protectora que evita daño en el motor por corrosión de gases y humedad.</p> 
<p><b>MEJOR RENDIMIENTO</b></p> <p>Cuenta con tecnología Friction Modifier que evita el desgaste del pistón disminuyendo la fricción, lo que proporciona un ahorro en el consumo de combustible.</p> 	<p><b>MENOS EMISIONES</b></p> <p>Sus nuevos aditivos dan un efecto de limpieza, que remueve los depósitos de carbón, evitando la acumulación de residuos que producen emisiones.</p> 

CREADA PARA QUE LLEGUES MÁS LEJOS

## ESTACIONES DE SERVICIO AUTOMATIZADAS

### Control: Sistema de Control y Seguridades

Contamos con estaciones de servicio automatizadas para el control de expendio de combustibles, tanto para clientes finales, como corporativos.

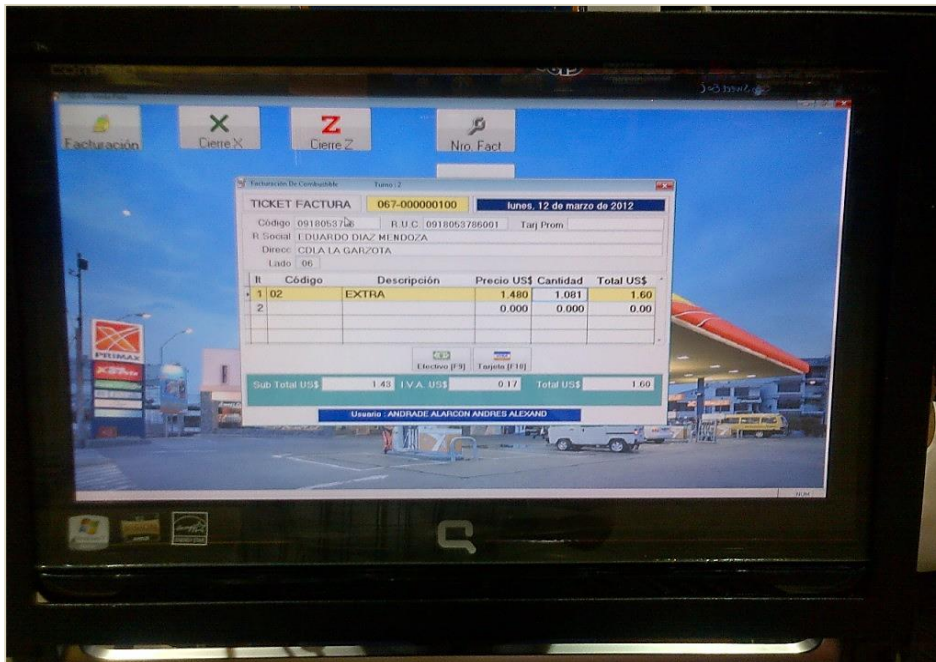

ATIMASA S.A.  
 ATIMASA JUAN TANCA MARENGO  
 R.U.C. 0991331859001  
 Matriz: Via Guayaquil - Daule Km. 8.5  
 Telf.: 042 274115 \* Guayaquil - Ecuador  
 Sucursal: Km. 2.5 Av. Juan Tanca Mareng  
 s/n y Jaime Roldos Aguilera  
 Telf.: 042 231142 \* Guayaquil - Ecuador

-----  
 Maq.Reg.Nro.POS\_04 19/11/2012  
 Nota Despacho:068-000000004 06:13:24 PM  
 Razon Social : ARRATA RECALDE SANDRA GU  
 IDMAR  
 Tarjeta Nro: 0015413100024241

-----  

Prod	Cantidad	Precio	Importe
EXTRA	3.378	1.480	5.00

\*\*\* Total US\$ : 5.00  
 Usuario:FERNANDEZ QUIMI MERCY VERONIC  
 Lado : 07 Turno : 3



## Prepago Corporativos de Combustibles

El Prepago Corporativo se maneja a través del uso de Vales Pre-impresos de Combustibles de denominaciones tales como: \$ 2, \$ 5, \$ 10 y \$20.

Los cuales pueden ser utilizados en una moderna red de más de 73 Estaciones de Servicios a Nivel Nacional, para el consumo de combustibles de flotas vehiculares, evitando así el uso o manejo de efectivo o caja chica.



## Vales de Consumos

PARTE FRONTAL



PARTE REVERSO

**\*Este VALE DE CONSUMO DE PRODUCTOS** expendidos por ATIMASA es propiedad de ATIMASA, y le deberá ser devuelto a ATIMASA cuando así sea requerido o al momento en que sea canjeado por combustible en una estación de servicio PRIMAX operada por ATIMASA. Su uso está regulado por los términos y condiciones contractuales suscritas entre ATIMASA y el usuario de este Vale. Las marcas PRIMAX, Logotipo, y G-Prix son marcas de PRIMAX.\*

**ESTIMADO CLIENTE, lea las siguientes importantes indicaciones:**

- 1.- El vale constituye una transacción, por lo que debe ser usado Un vale por Vehículo.
- 2.- El tipo de transacción es Prepago, por lo que debe consumir en su totalidad, no existe reembolsos de valores.
- 3.- El vale de consumo, puede usarlo en los 51 estaciones a nivel nacional de la red Atimasa-Primax. Anexo.

Cualquier novedad puede comunicarse a los siguientes teléfonos: 04-590566 / 04-590567 - Ext. 2211



## Nota de Despacho

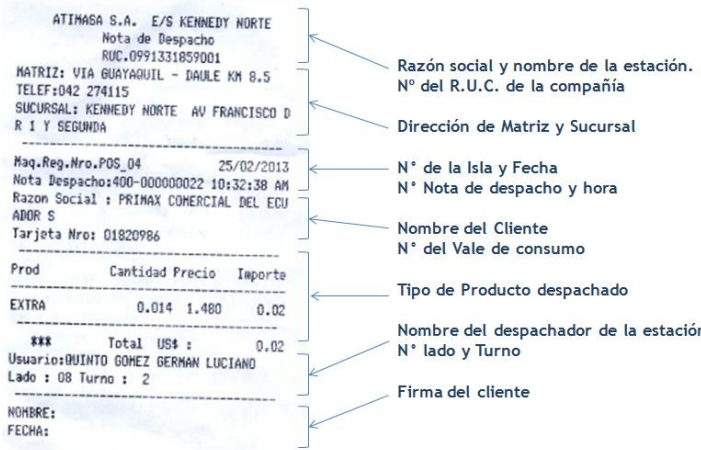

*Lista de precios vigente:*

ITEMS	PVP sin IVA	PVP con IVA
<b>SUPER G-PRIX *</b>		
<b>EXTRA / ECO PAIS</b>		
<b>DIESEL PREMIUM</b>		

ATIMASA S.A. está en absoluta libertad de revisar y/o modificar LOS PRECIOS detallados en cualquier momento de la vigencia del contrato vigente u oferta presentada, ya sea incrementando o disminuyendo su valor, de conformidad con las condiciones del mercado y/o de las regulaciones del Estado Ecuatoriano y/o o por la creación y/o variación de tributos que afecten el precio del combustible.

**Precios Tickets Prepago de Combustible**

Productos	Cantidad	PVP sin IVA	PVP con IVA
Tickets Prepago \$2	1	\$ 1,785714	\$ 2,00
Tickets Prepago \$5	1	\$ 4,464286	\$ 5,00
Tickets Prepago \$10	1	\$ 8,928571	\$ 10,00
Tickets Prepago \$20	1	\$ 17,857143	\$ 20,00

**Cotización:**

De acuerdo a la cantidad de volúmen requerida.

COMBUSTIBLE	(GALONES)	PVP SIN IVA	SUBTOTAL
SUPER GPRIX	0.00	\$	\$ -
ECO PAIS/EXTRA	0.00	\$	\$ -
DIESEL	0.00	\$	\$ -
		<b>SUBTOTAL SIN IVA</b>	\$ -
		<b>IVA 12%</b>	\$ -
		<b>TOTAL INC. IVA</b>	\$ -

**Cobertura actual:**

Tomando en cuenta las ciudades en donde actualmente opera su institución, ponemos a consideración nuestras estaciones en las siguientes localidades:

**Cobertura Actual**

Estaciones	Provincia	Estaciones	Provincia	Estaciones	Provincia
35	Guayas	2	Los Ríos	2	Santo Domingo
24	Pichincha	2	Esmeraldas	2	Ibarra
7	Manabí	1	Santa Elena	1	Tungurahua
2	El Oro				

Con este alcance ATIMASA S.A. estaría en capacidad de cubrir el 100% del control de su gasto de combustibles de acuerdo a la cobertura señalada. Adjunto Directorio.

**Condiciones Modalidad Prepago Corporativo:**

**Facturación y entrega de vales:** Se generará factura electrónica por orden requerida, y la entrega de los vales de combustible se hará una vez realizado el pago.

**Observaciones.-**

1. Vales de combustibles deben ser consumibles en su totalidad, en un solo despacho, en un solo producto. No existe devolución de valores residuales.
2. Su consumo puede ser en los productos detallados en la tabla de precios, según se requiera.
3. Validos únicamente en la red de estaciones operadas por ATIMASA.
4. **Debido al estado de emergencia sanitaria por COVID-19, los vales pre pagados serán emitidos de forma digital en formato PDF.**

ATIMASA - RUC: 0991331859001

**Vigencia Proforma: XX días a partir de la fecha de emisión.**



Ing. Andrés Castro Ortiz  
Representante Comercial  
Ventas Corporativas

**PRIMAX**  
**CARDPLUS**