



INGEMACH S.A.

Dirección: Av. Alianza y calle 2da –  
Mapasingue Este – Mz. 224 Solar. 21  
Teléfono: 6008132 – 6008133 -  
0999444314  
RUC: 0992727292001  
Emails: [jmachado@ingemach.com](mailto:jmachado@ingemach.com) //  
[asesoria.tecnica1@ingemach.co](mailto:asesoria.tecnica1@ingemach.co)

Guayaquil, 23 de septiembre del 2022

## ACTA DE COMPROMISO DEL PERSONAL

La compañía **INGEMACH S.A** se compromete, que en caso de ser adjudicados en el “**MANTENIMIENTO DE GRUPOS DE BOMBEO DE AGUA POTABLE DE EDIFICIOS PATRIMONIALES DE USO DE LA UNIVERSIDAD DE LAS ARTES**” con Código **R-SIE-UA-016-2022**, declara que contará con el personal mínimo y se registra a todo el personal empleado en la ejecución del servicio, en el Instituto Ecuatoriano de Seguridad Social (IESS) para precautelar la salud y seguridad de estos para cumplir:

- Un (01) Ingeniero Mecánico que ocupará el puesto de **SUPERVISOR DE SERVICIO**.
- Dos (02) Tecnólogo Mecánico que ocupará el puesto de **TÉCNICO 1**.
- Dos (02) Tecnólogo Mecánico que ocupará el puesto de **TÉCNICO 2**.

Atentamente,

**MARIA REINA MACHADO BAQUE**  
**GERENTE GENERAL**  
**INGEMACH S.A**



INGEMACH S.A.

Dirección: Av. Alianza y calle 2da –  
Mapasingue Este – Mz. 224 Solar. 21  
Teléfono: 6008132 – 6008133 -  
0999444314  
RUC: 0992727292001  
Emails: [jmachado@ingemach.com](mailto:jmachado@ingemach.com) //  
[asesoria.tecnica1@ingemach.co](mailto:asesoria.tecnica1@ingemach.co)

### CROQUIS DEL TALLER DE INGEMACH

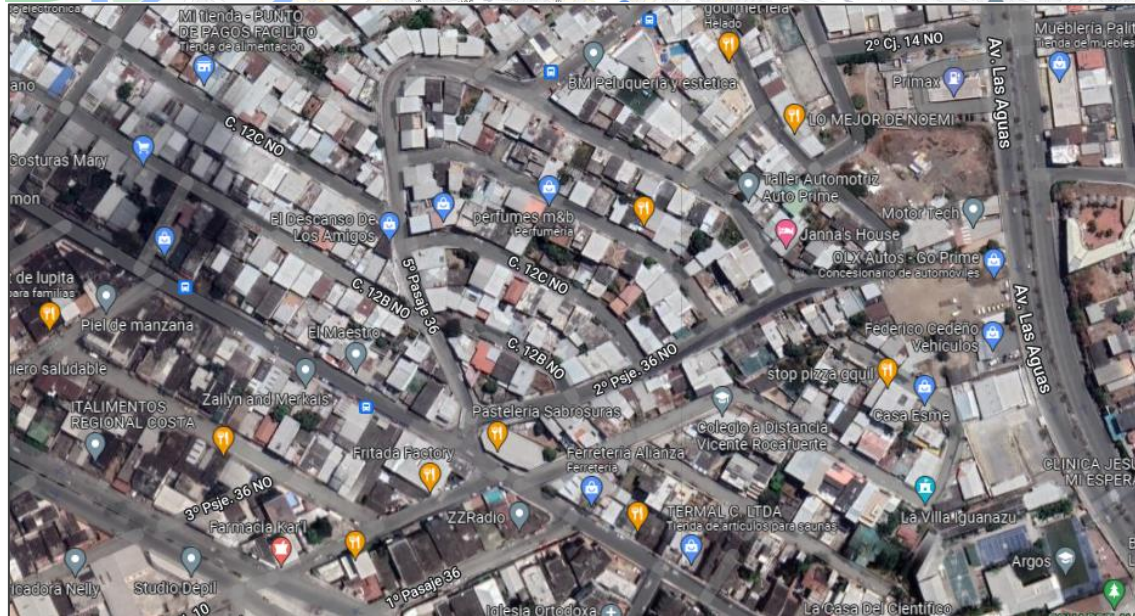
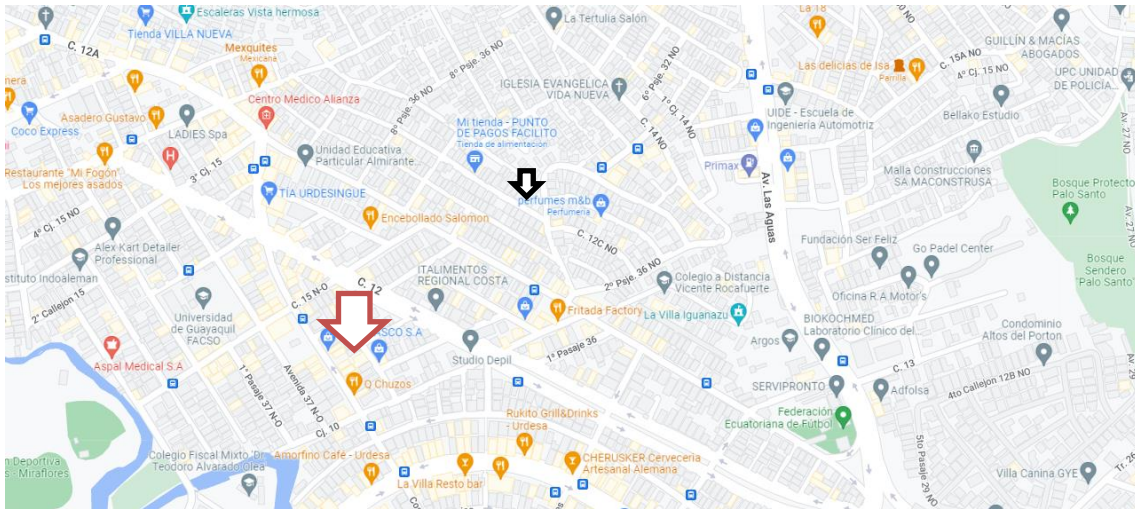

DIRECCIÓN: AVENIDA ALIANZA -MZ 224 SL  
21 – MAPASINGUE ESTE ENTRANDO POR  
LA AVENIDA DE LAS AGUAS A TRES  
CUADRAS DE LA FEDERACIÓN  
ECUATORIANA