

UNIVERSIDAD DE LAS ARTES

PLANILLA UNICA

NOMBRE DEL CONTRATO:	"SERVICIO DE PINTURA DE FACHADAS DE EDIFICIO BIBLIOTECA DE LAS ARTES Y MANTENIMIENTO DE EQUIPOS EDIFICIOS UNIVERSIDAD DE LAS ARTES"										
MONTO DE CONTRATO:	\$ 24.276,50		PLANILLA No	UNICA	DESDE:	16-ago-22	HASTA:	21-oct-22			
CODIGO DE CONTRATO:	UA-C-CPIF-2022-005		FECHA DE SUSCRIPCION DE CONTRATO:	29-jul-22							
CONTRATISTA:	CONSORCIO ELECTRICIV		FECHA DE ENTREGA DE ANTICIPO:	16-ago-22	% ANTICIPO ENTREGADO:			20,00%			
ADMINISTRADOR DE CONTRATO:	Arq. Maria Mateus Gomez		FECHA DE INICIO DE OBRA:	16-ago-22	% AVANCE ECONOMICO:			100,00%			
PLAZO:	40 DIAS CALENDARIO		AMPLIACION DE PLAZO :	27 DIAS CALENDARIO			% AVANCE ECONOMICO ACUMULADO:			100,00%	

VALORES Y CANTIDADES EJECUTADAS												
ITEM	DESCRIPCIÓN DEL RUBRO	UNL.	CANTIDAD	PRECIO UNITARIO (USD.)	PRECIO TOTAL (USD.)	CANTIDADES EJECUTADAS			VALORES EJECUTADOS			% AVANCE
						ANTERIOR	ACTUAL	ACUMULADO	ANTERIOR	ACTUAL (USD.)	ACUMULADO (USD.)	
RUBROS CONTRACTUALES.												
1	APLICACIÓN DE PINTURA SATINADA SEMIMATE 2 MANOS PARA FACHADAS EXTERIORES, SOPORTALES Y TUMBADO (INCLUYE LIJADO Y SELLADO)	m2	1.950,00	7,77000	15.151,50		1.950,00	1.950,00	0,00	15.151,50	15.151,50	100,00
2	PULIDA DE MURAL DE BRONCE (INCLUYE LIMPIEZA)	m2	35,00	35,00000	1.225,00		35,00	35,00	0,00	1.225,00	1.225,00	100,00
3	REVISION, MANTENIMIENTO Y PUESTA EN MARCHA DE LOS CONDENSADORES DE AIRE ACONDICIONADO (INCLUYE CAMBIO DE TARJETAS Y ACCESORIOS)	u	2,00	500,00000	1.000,00		2,00	2,00	0,00	1.000,00	1.000,00	100,00
4	REVISION, LIMPIEZA, MANTENIMIENTO Y PINTURA DE GENERADOR ELECTRICO EDIFICIO MZ 14, INCLUYE SUMINISTRO E INSTALACION DE SENSOR DE PRESION DE ACEITE Y SENSOR DE TEMPERATURA, PARA SU FUNCIONAMIENTO Y PUESTA EN MARCHA	u	1,00	1.500,00000	1.500,00		1,00	1,00	0,00	1.500,00	1.500,00	100,00
5	REVISION Y LIMPIEZA DE GENERADOR ELECTRICO	u	1,00	1.000,00000	1.000,00		1,00	1,00	0,00	1.000,00	1.000,00	100,00
6	CONEXIÓN DE ACOMETIDA ELECTRICA DESDE EQUIPO DE BOMBEO DEL SCI DEL EDIFICIO MZ 14 (PLANTA BAJA) HASTA GENERADOR ELECTRICO	u	1,00	800,00000	800,00		1,00	1,00	0,00	800,00	800,00	100,00
7	LIMPIEZA, MANTENIMIENTO Y CAMBIO DE TARJETAS DE UPS EN EDIFICIOS DE LA UNIVERSIDAD DE LAS ARTES	u	6,00	600,00000	3.600,00		6,00	6,00	0,00	3.600,00	3.600,00	100,00
TOTAL CONTRACTUAL: USD.					24.276,50				0,00	24.276,50	24.276,50	100,00%

DETALLE ECONOMICO DEL CONTRATO	
MONTO CONTRATO ORIGINAL	24.276,50
MONTO ANTICIPO RECIBIDO	4.855,30
MONTO ANTICIPO POR AMORTIZAR	4.855,30
MONTO ACUMULADO PLANILLADO	24.276,50

LIQUIDACION ECONOMICA DEL SERVICIO			
	ANTERIOR	ESTE PERIODO	ACUMULADO
VALOR PLANILLADO	0,00	24.276,50	24.276,50
DES. ANTICIPO	0,00	4.855,30	4.855,30
MULTAS	0,00	0,00	0,00
VALOR A PAGAR	0,00	19.421,20	19.421,20

PORCENTAJE DE AVANCE			
	ANTERIOR	ESTA PLANILLA	ACUMULADO
PROGRAMADO	0,00%	100,00%	100,00%
EJECUTADO	0,00%	100,00%	100,00%

Ing. Katherine Escobar Peñafiel
 PROCURADOR COMUN
 CONTRATO No. UA-C-CPIF-2022-005

Arq. Maria Mateus Gomez
 ADMINISTRADORA DE CONTRATO
 CONTRATO No. UA-C-CPIF-2022-005

Guayaquil, 28 de octubre del 2022

SON: VEINTICUATRO MIL DOSCIENTOS SETENTA Y SEIS CON 50/100 DÓLARES DE LOS ESTADOS UNIDOS DE AMÉRICA + IVA

UNIVERSIDAD DE LAS ARTES

ANEXO DE CALCULO PLANILLA

OBRA:	*SERVICIO DE PINTURA DE FACHADAS DE EDIFICIO BIBLIOTECA DE LAS ARTES Y MANTENIMIENTO DE EQUIPOS EDIFICIOS UNIVERSIDAD DE LAS ARTES*		
DESCRIPCIÓN:	APLICACIÓN DE PINTURA SATINADA SEMIMATE 2 MANOS PARA FACHADAS EXTERIORES, SOPORTALES Y TUMBADO (INCLUYE LIJADO Y SELLADO)		
ITEM:	1	UNIDAD:	m2
		HOJA:	1

DESCRIPCIÓN: Consiste en efectuar el servicio de pintura exterior del Edificio Biblioteca de las Artes

CALCULO ARITMETICO:

DESCRIPCIÓN	AREA (m2)		TOTAL (m2)
PINTURA DE FACHADAS DE EDIFICIO BIBLIOTECA DE LAS ARTES	1950,00		1950,00
TOTAL			1950,00



Ing. Katherine Escobar Peñafiel
CONTRATISTA

Arq. Maria Mateus Gomez
ADMINISTRADORA DE CONTRATO

UNIVERSIDAD DE LAS ARTES

ANEXO DE CALCULO PLANILLA

OBRA:	"SERVICIO DE PINTURA DE FACHADAS DE EDIFICIO BIBLIOTECA DE LAS ARTES Y MANTENIMIENTO DE EQUIPOS EDIFICIOS UNIVERSIDAD DE LAS ARTES"		
DESCRIPCIÓN:	PULIDA DE MURAL DE BRONCE (INCLUYE LIMPIEZA)		
ITEM:	2	UNIDAD:	m2
		HOJA:	2

DESCRIPCIÓN: Consiste en efectuar la limpieza por medios manuales y mecanicos del mural de bronce ubicado en la fachada para su posterior pulido

CALCULO ARITMETICO:

DESCRIPCION		Longitud (m)	Altura (m)	TOTAL (m2)
FACHADA PRINCIPAL	CALLE AGUIRRE	5,00	7,00	35,00
TOTAL				35,00

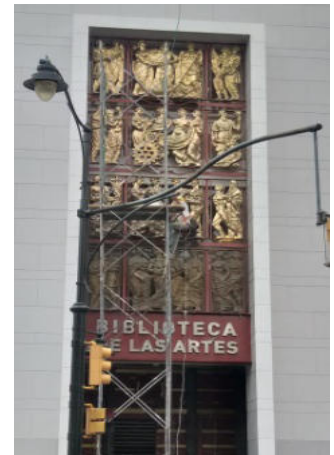

Ing. Katherine Escobar Peñafiel
CONTRATISTA

Arq. Maria Mateus Gomez
ADMINISTRADORA DE CONTRATO

UNIVERSIDAD DE LAS ARTES

ANEXO DE CALCULO PLANILLA

OBRA:	"SERVICIO DE PINTURA DE FACHADAS DE EDIFICIO BIBLIOTECA DE LAS ARTES Y MANTENIMIENTO DE EQUIPOS EDIFICIOS UNIVERSIDAD DE LAS ARTES"		
DESCRIPCIÓN:	REVISION, MANTENIMIENTO Y PUESTA EN MARCHA DE LOS CONDENSADORES DE AIRE ACONDICIONADO (INCLUYE CAMBIO DE TARJETAS Y ACCESORIOS)		
ITEM:	3	UNIDAD:	u
		HOJA:	3

DESCRIPCIÓN: Consiste en efectuar el mantenimiento preventivo y correctivo de los equipos de climatización, incluyendo cambio de tarjetas electronicas y componentes que se encuentren en mal estado

CALCULO ARITMETICO:

DESCRIPCION	CARACTERISTICAS	Nº ELEMENTOS	TOTAL (m)
TERRAZA EDIFICIO TELEGRAFO		2,00	2,00
TOTAL			2,00

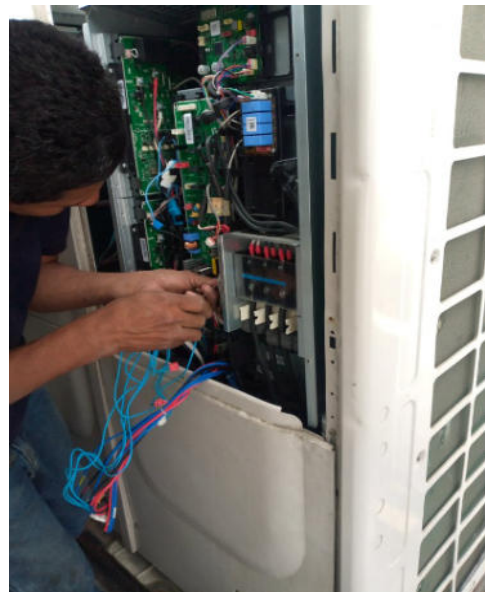

Ing. Katherine Escobar Peñafiel
CONTRATISTA

Arq. Maria Mateus Gomez
ADMINISTRADORA DE CONTRATO

UNIVERSIDAD DE LAS ARTES

ANEXO DE CALCULO PLANILLA

OBRA: *SERVICIO DE PINTURA DE FACHADAS DE EDIFICIO BIBLIOTECA DE LAS ARTES Y MANTENIMIENTO DE EQUIPOS EDIFICIOS UNIVERSIDAD DE LAS ARTES*

DESCRIPCIÓN: REVISION, LIMPIEZA, MANTENIMIENTO Y PINTURA DE GENERADOR ELECTRICO EDIFICIO MZ 14, INCLUYE SUMINISTRO E INSTALACION DE SENSOR DE PRESION DE ACEITE Y SENSOR DE TEMPERATURA, PARA SU FUNCIONAMIENTO Y PUESTA EN MARCHA

ITEM: 4 **UNIDAD:** u **HOJA:** 4

DESCRIPCIÓN: Consiste en efectuar el mantenimiento preventivo-correctivo de generador de energia electrica, ubicado en la terraza del Edificio Mz14

CALCULO ARITMETICO:

DESCRIPCION	CARACTERISTICAS	Nº ELEMENTOS	TOTAL (m)
TERRAZA EDIFICIO MZ 14		1,00	1,00
TOTAL			1,00

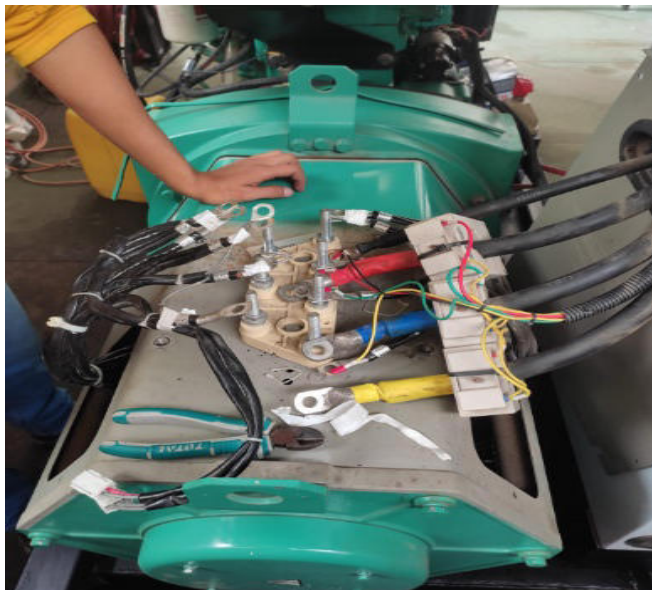

Ing. Katherine Escobar Peñafiel
CONTRATISTA

Arq. Maria Mateus Gomez
ADMINISTRADORA DE CONTRATO

UNIVERSIDAD DE LAS ARTES

ANEXO DE CALCULO PLANILLA

OBRA: "SERVICIO DE PINTURA DE FACHADAS DE EDIFICIO BIBLIOTECA DE LAS ARTES Y MANTENIMIENTO DE EQUIPOS EDIFICIOS UNIVERSIDAD DE LAS ARTES"

DESCRIPCIÓN: REVISION Y LIMPIEZA DE GENERADOR ELECTRICO

ITEM: 5 UNIDAD: u

HOJA: 5

DESCRIPCIÓN: Consiste en efectuar el mantenimiento preventivo de generador de energía eléctrica, ubicado en el Edificio Palacio de la Gobernación

CALCULO ARITMMETICO:

DESCRIPCION	CARACTERISTICAS	Nº ELEMENTOS	TOTAL (m)
EDIFICIO PALACIO DE LA GOBERNACION		1,00	1,00
TOTAL			1,00



Ing. Katherine Escobar Peñafiel
CONTRATISTA

Arq. Maria Mateus Gomez
ADMINISTRADORA DE CONTRATO

UNIVERSIDAD DE LAS ARTES

ANEXO DE CALCULO PLANILLA

OBRA:	"SERVICIO DE PINTURA DE FACHADAS DE EDIFICIO BIBLIOTECA DE LAS ARTES Y MANTENIMIENTO DE EQUIPOS EDIFICIOS UNIVERSIDAD DE LAS ARTES"		
DESCRIPCIÓN:	CONEXIÓN DE ACOMETIDA ELECTRICA DESDE EQUIPO DE BOMBEO DEL SCI DEL EDIFICIO MZ 14 (PLANTA BAJA) HASTA GENERADOR ELECTRICO		
ITEM:	6	UNIDAD:	u
		HOJA:	6

DESCRIPCIÓN: Consiste en efectuar el abastecimiento de energía eléctrica desde el generador al sistema contra incendios del edificio

CALCULO ARITMETICO:

DESCRIPCION	CANTIDAD	TOTAL (m2)
EDIFICIO MZ 14	ACOMETIDA ELECTRICA SCI	1,00
TOTAL		1,00

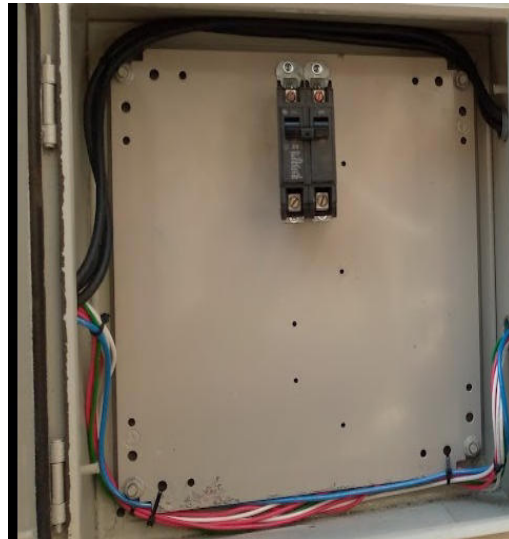

Ing. Katherine Escobar Peñafiel
CONTRATISTA

Arq. Maria Mateus Gomez
ADMINISTRADORA DE CONTRATO

UNIVERSIDAD DE LAS ARTES

ANEXO DE CALCULO PLANILLA

OBRA:	"SERVICIO DE PINTURA DE FACHADAS DE EDIFICIO BIBLIOTECA DE LAS ARTES Y MANTENIMIENTO DE EQUIPOS EDIFICIOS UNIVERSIDAD DE LAS ARTES"		
DESCRIPCIÓN:	LIMPIEZA, MANTENIMIENTO Y CAMBIO DE TARJETAS DE UPS EN EDIFICIOS DE LA UNIVERSIDAD DE LAS ARTES		
ITEM:	7	UNIDAD:	u
		HOJA:	7
DESCRIPCIÓN: Consiste en efectuar el mantenimiento preventivo-correctivo de los UPS de los edificios de la Universidad de las Artes			
CALCULO ARITMMETICO:			

LUGAR	BLOQUE / UBICACIÓN	CANTIDAD	CARACTERISTICAS	TOTAL (m2)
EDIFICIO PALACIO DE LA GOBERNACION	PABELLON SALGADO PISO I	1,00	UPS 6 KVA	1,00
	PABELLON PALACIOS CONSOLA CCTV	1,00	UPS 3 KVA	1,00
	PABELLON PALACIOS PISO I	1,00	UPS 30 KVA	1,00
	PABELLON PALACIOS PISO I	1,00	UPS 10 KVA	1,00
EDIFICIO MZ 14	PISO 3 DATA CENTER	1,00	UPS 10 KVA	1,00
	PISO 1 CARGAS REGULADAS	1,00	UPS 6 KVA	1,00
	TOTAL			6,00



Ing. Katherine Escobar Peñafiel
CONTRATISTA

Arq. Maria Mateus Gomez
ADMINISTRADORA DE CONTRATO